2021년 4월 18일 주일 예배 순서
시간: 오전 11시 30분

- 묵도: 다같이
- 기원: 박현수 목사
- 신앙고백: 사도신경
- 찬양: 인도 - 최의순 장로

  - 구주와 함께 나 죽었으니 (찬407)

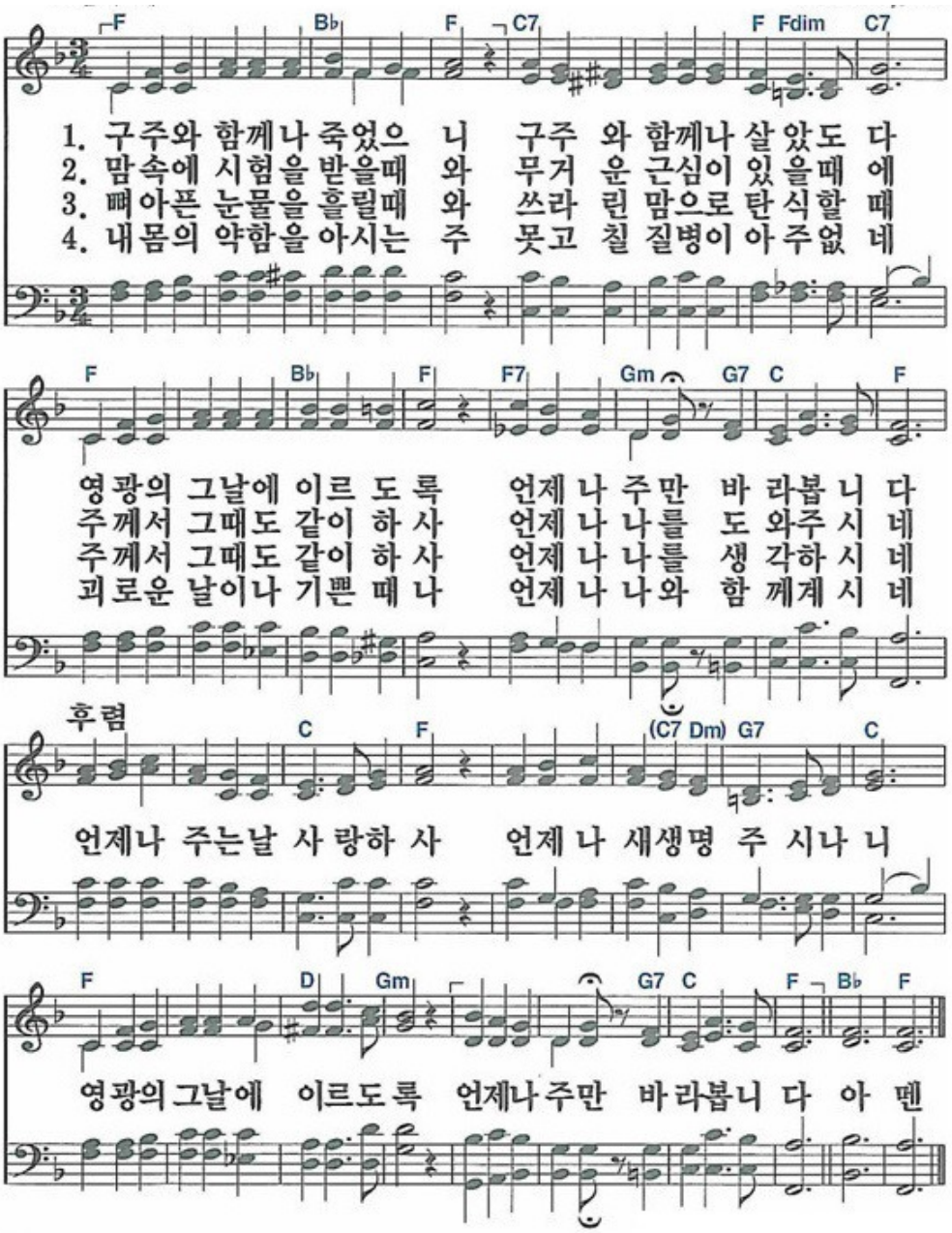

- 저 멀리 뵈는 나의 시온성 (순례자의 노래)

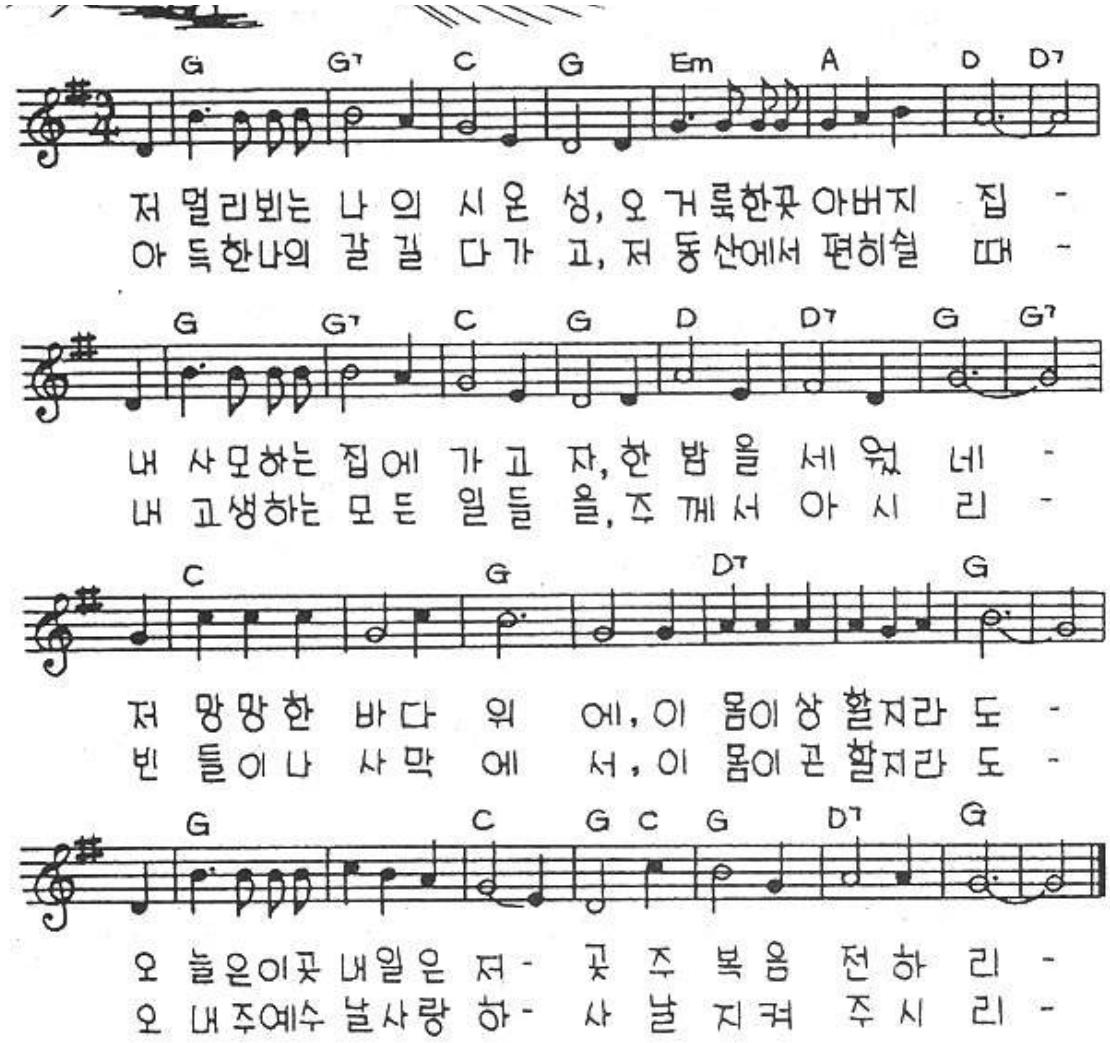

- 기도: 김태종 집사
- 성경봉독: 사도행전 21장 37-40절
- 특송 : “너희 죄 흉악하나”/ 찬양대
- 말씀: “때를 얻든지 못 얻든지”/ 박현수 목사

- 찬양: 새벽부터 우리 (찬495)

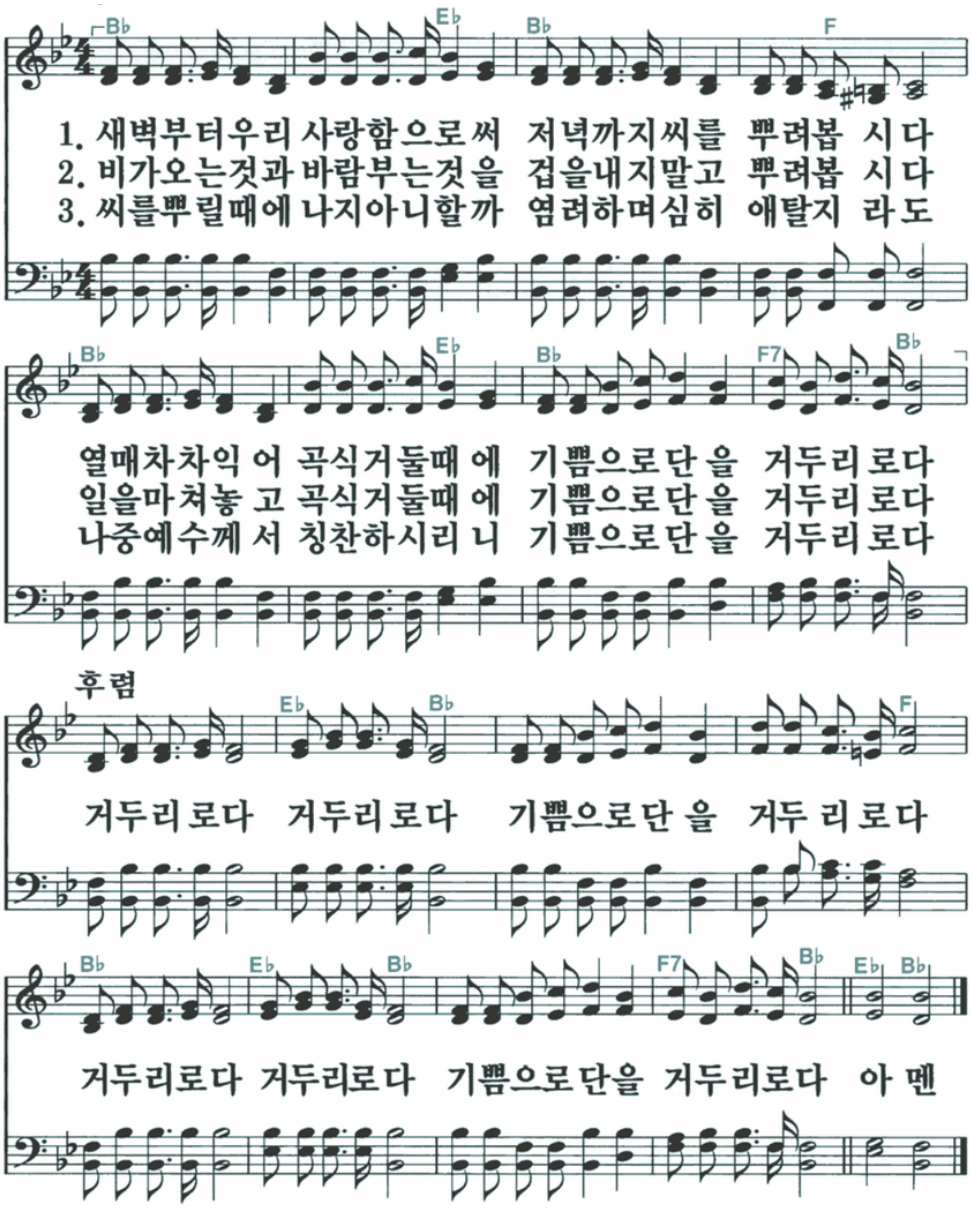

- 광고/ 헌금기도/ 축도: 박현수 목사

- 직분자 추천: 교회를 섬기실 직분자들을 기도 중에 추천해주시기 바랍니다.
  - 장로는 1인을 선출하며, 안수집사와 권사는 인원제한이 없습니다.
  - 추천서를 작성하시고 봉투에 인봉하셔서 담임목사 주보함에 넣어주십시오.
  - 마감은 4월 30일(금) 까지입니다.